

ИНСТРУКЦИЯ
по
установке личного сертификата
с привязкой к закрытому ключу.

ВНИМАНИЕ!!!

- А. Убедитесь, что у вас на компьютере установлено КриптоПро CSP.**
- Б. При использовании в качестве ключевых носителей eToken или Rutoken установлено соответствующие драйвера и модули поддержки для КриптоПро CSP.**
- В. Убедитесь, что КриптоПро CSP настроено правильно.**
- Г. Убедитесь, что ключевые контейнеры и сертификаты корректно просматриваются через КриптоПро CSP.**
- Д. Убедитесь, что ключевые носители подключены, работают.**
- Е. Выгрузите сертификат в файл в соответствии с инструкцией по выгрузке (можно взять на сайте www.nwudc.ru/support/download.php в разделе «Дополнительная документация»), при этом запомните (а лучше – ЗАПИШИТЕ) имя ключевого контейнера, из которого вы производите выгрузку (оно нам понадобится в дальнейшем). Имя файла сертификата может быть произвольным, от этого его содержимое не изменится.**
-
-

Порядок установки:

1. Допустим, у Вас есть файл сертификата расположенный на диске **С:\Иванов.cer** и имя ключевого контейнера, из которого был выгружен сертификат **«110323145031-47E788373AF452EB0F73»**.
2. Запустите КриптоПро CSP. Для этого перейдите в **«Панель Управления»** (**«Пуск» => «Настройка» => «Панель управления»**) и запустите КриптоПро двойным щелчком левой кнопки мыши по иконке **«КриптоПро CSP»**  (рис.1). Для счастливых обладателей КриптоПро 3.6 запуск программы также можно выполнить через меню **«Пуск» => «Программы» => «Крипто-Про» => «КриптоПро CSP»** (рис.2).



Рис.1



Рис.2

3. В окне «Свойства: КриптоПро CSP» перейдите на вкладку «Сервис» и нажмите кнопку «Установить личный сертификат...» (рис.3).

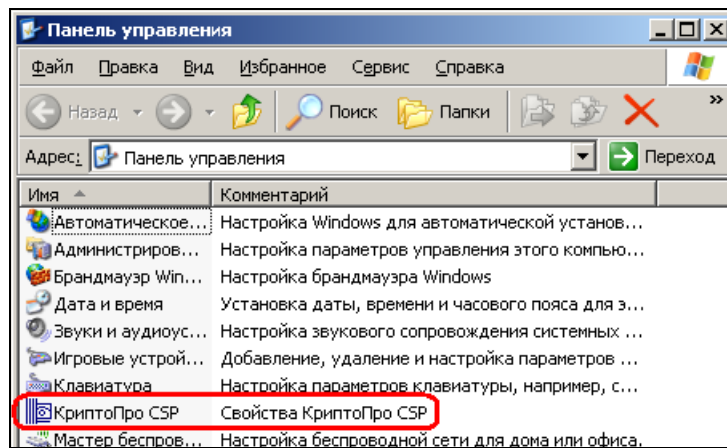

Рис.3

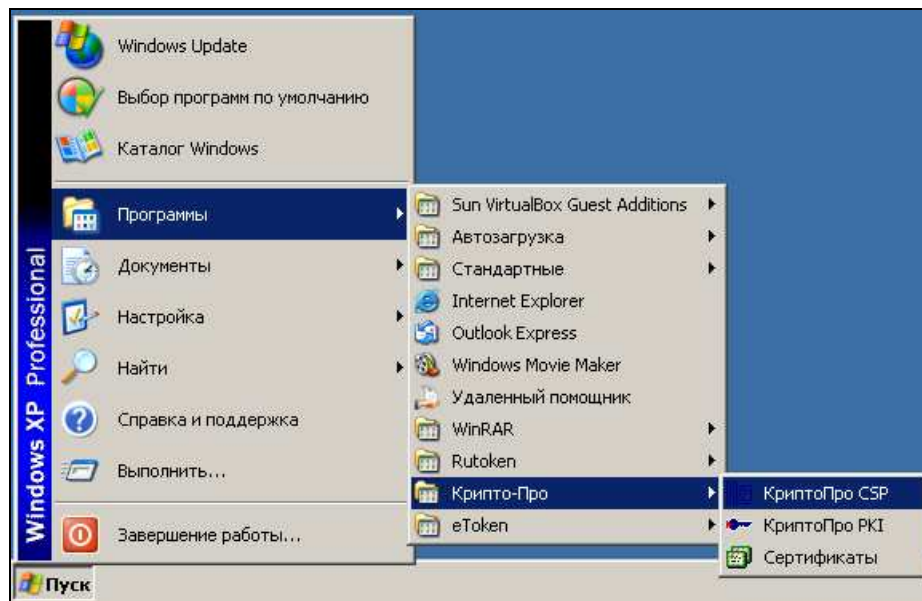
4. В открывшемся окне нажмите кнопку «Обзор...» напротив поля «Имя файла сертификата» (рис.4).

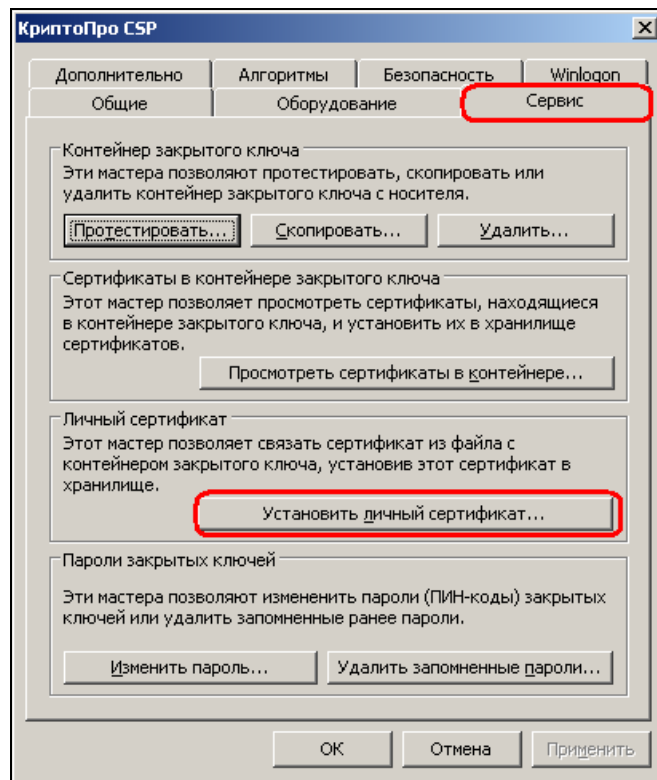

Рис.4

5. Выберите файл сертификата **C:\Иванов.cer** нажмите «Открыть» (рис.5).

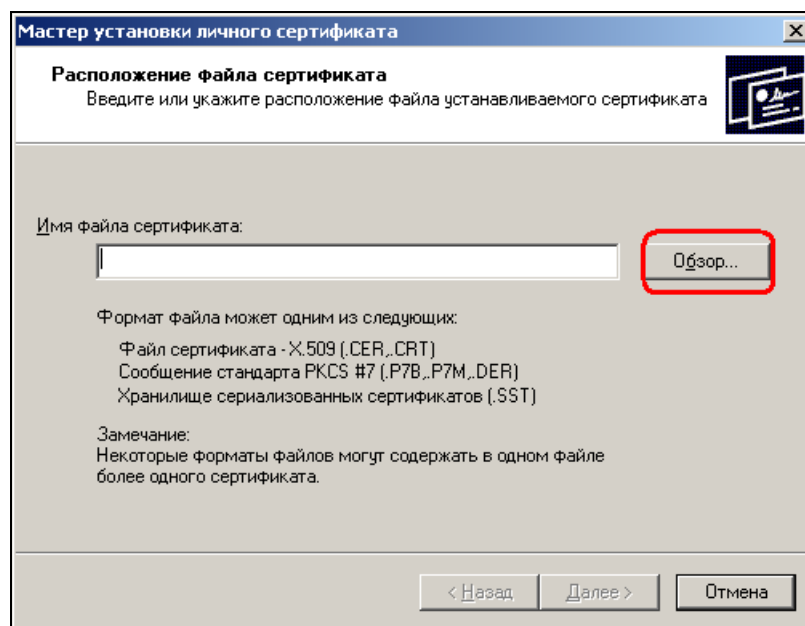

Рис.5

- После этого вы будете возвращены в предыдущее окно, только теперь в поле «Имя файла сертификата» будет присутствовать имя выбранного вами файла (рис.6). Нажмите кнопку «Далее».

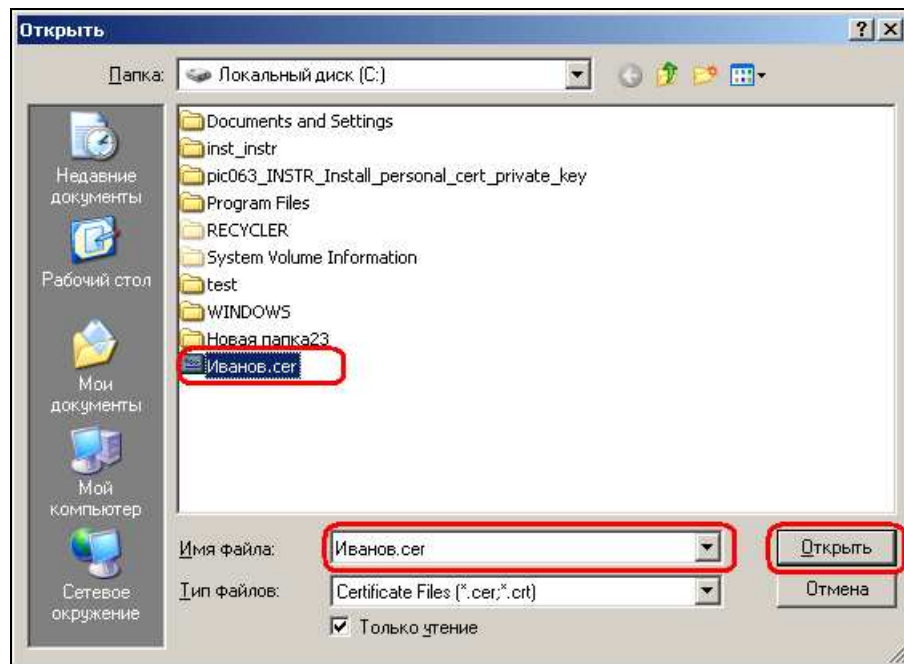

Рис.6

- После этого откроется окно, с данными о владельце сертификата (рис.7). Убедитесь, что сертификат в выбранном файле является искомым (проверьте ФИО владельца и срок действия сертификата) (рис.7). Нажмите «Далее».

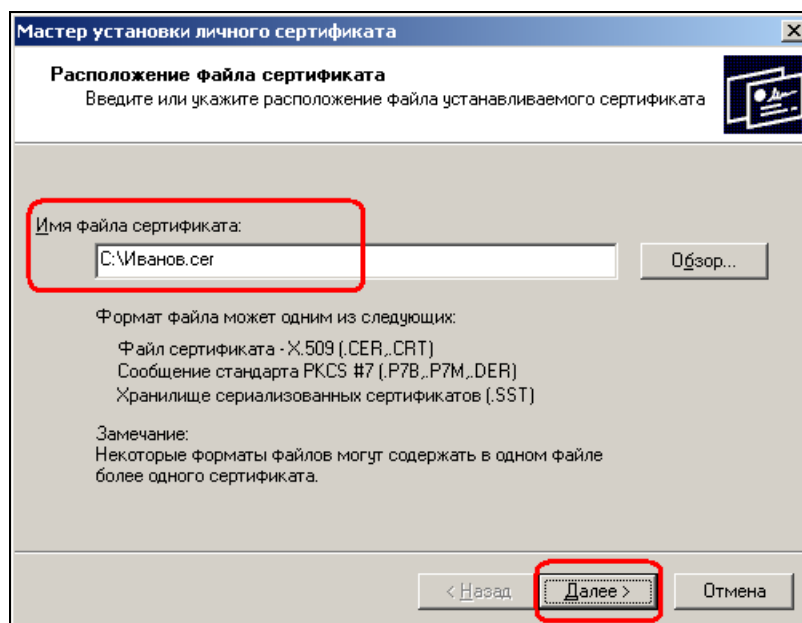

Рис.7

8. Укажите имя ключевого контейнера:

А) Для КриптоПро 2.0/3.0 нажмите «Обзор...» (рис.8), выберите из списка требуемый контейнер (тот, который запомнили при выгрузке сертификата в файл – в нашем случае – «110323145031-47E788373AF452EB0F73») и нажмите «ОК» (рис.9).

Б) Для КриптоПро 3.6 можете воспользоваться способом, описанным для КриптоПро 2.0/3.0 для указания имени ключевого контейнера вручную, а можете поставить галочку напротив пункта «Найти контейнер автоматически» и контейнер, соответствующий данному сертификату, будет обнаружен автоматически.

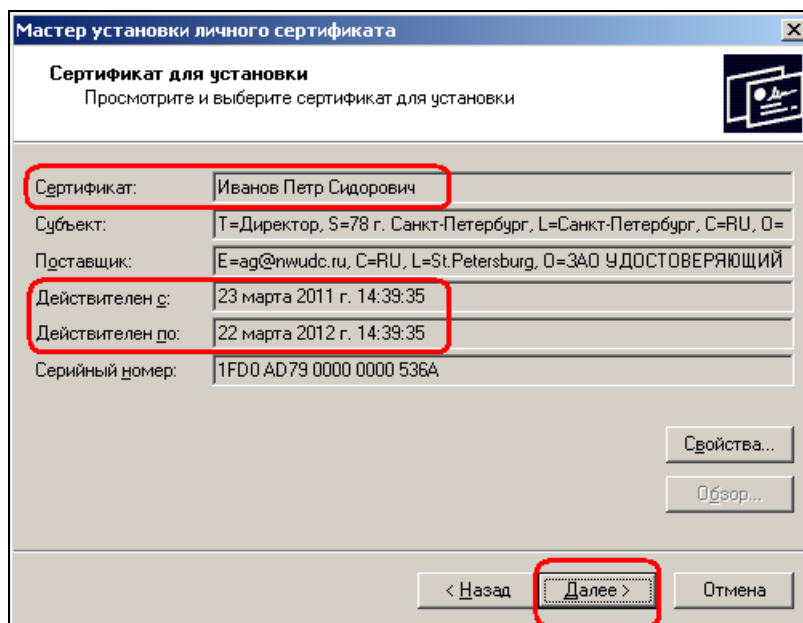
ВНИМАНИЕ!

А. При выборе автоматического поиска убедитесь, что у Вас подключено не более одного носителя, содержащего ключевой контейнер для данного сертификата. Если у Вас подключено несколько носителей с копиями одного и того же контейнера или один носитель, с несколькими копиями одного и того же ключевого контейнера, то рекомендуется выбор осуществлять вручную.



Рис.8



Рис.9

9. После этого в поле «Имя ключевого контейнера» отобразится выбранный ключевой контейнер:
- А) При ручном выборе ключевого контейнера – рис.10;
 - Б) При автоматическом выборе ключевого контейнера – рис.10а.
- Нажмите «Далее».

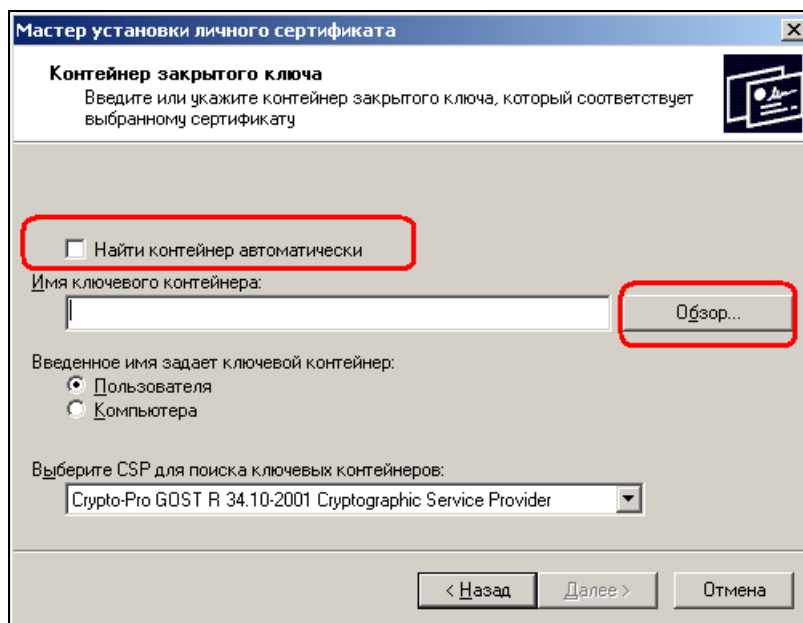

Рис.10

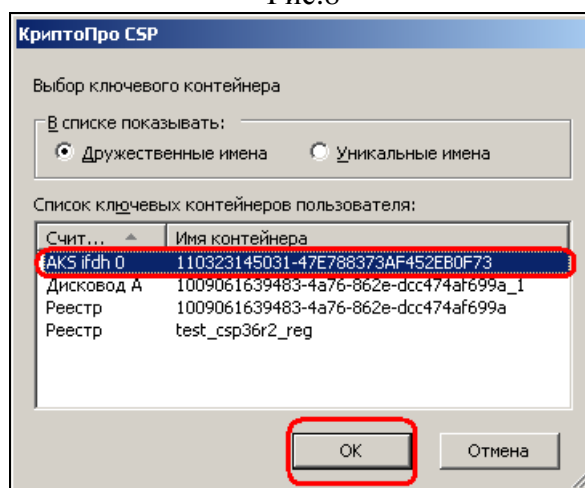

Рис.10а

10. В следующем окне нажмите «Обзор...» напротив поля «Имя хранилища сертификатов» для выбора хранилища (рис.11).

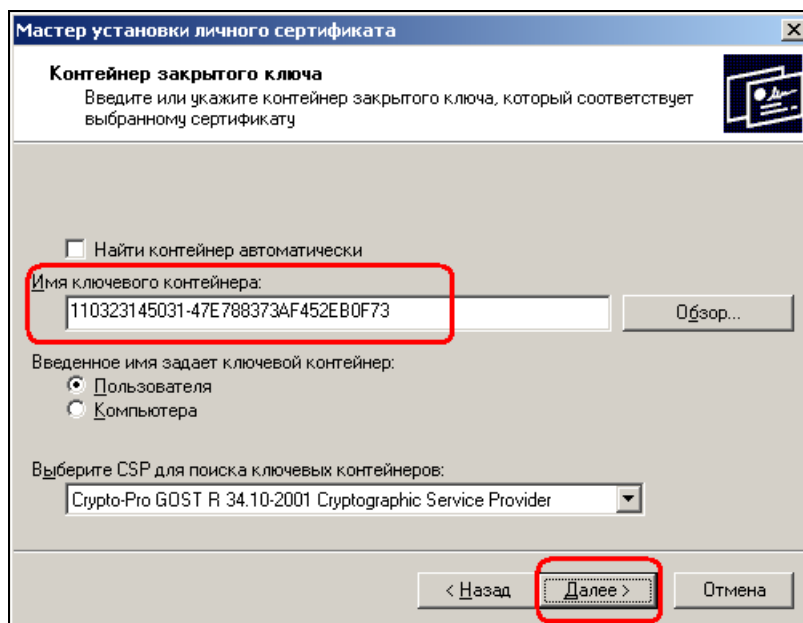

Рис.11

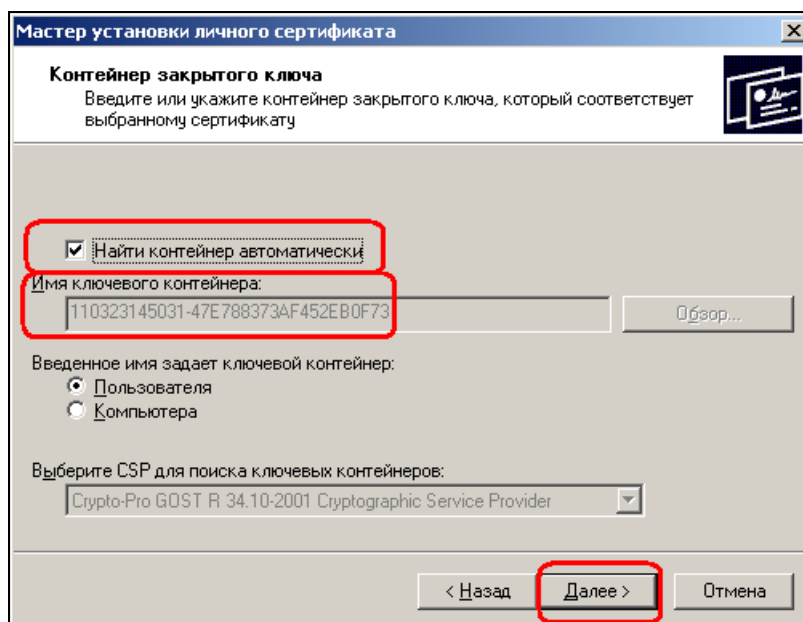
11. Выберите хранилище «**Личные**» и нажмите кнопку «**ОК**» (рис.12).

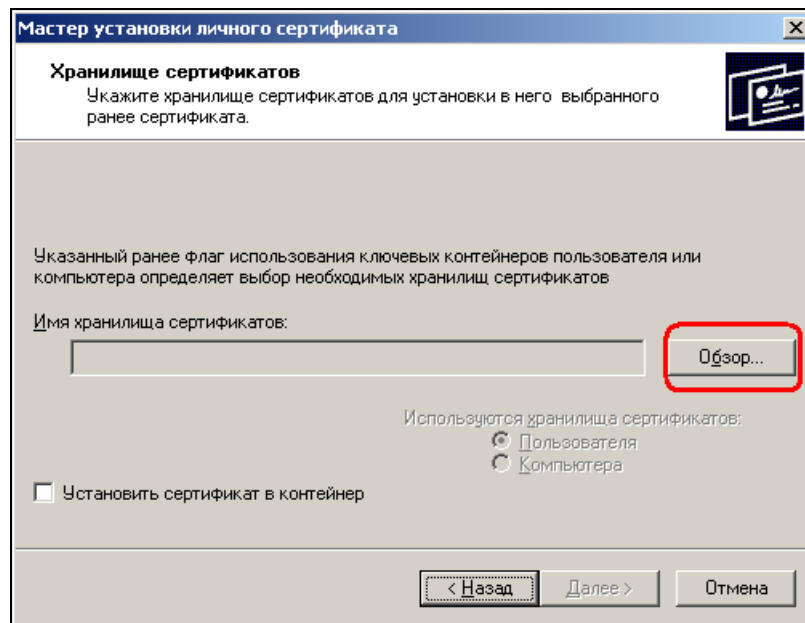

Рис.12

12. После этого вы будете автоматически перемещены в предыдущее окно, только в поле «**Имя хранилища сертификатов**» будет указано «**Личные**» (рис.13). Нажмите кнопку «**Далее**».

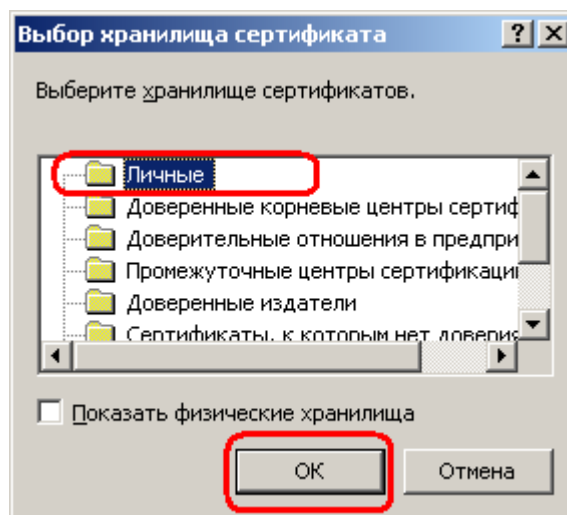

Рис.13

13. В окне «Завершение работы мастера импорта сертификатов» нажмите кнопку «Готово» (рис.14).

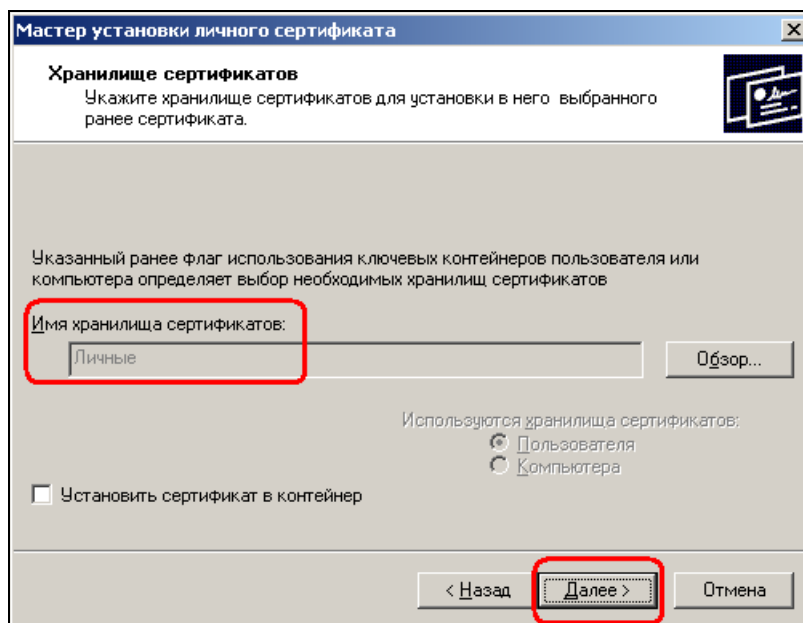

Рис.14

14. Начнется процесс установки сертификата. При необходимости введите PIN-код.
15. В случае если сертификат уже был установлен ранее с другого носителя, - об этом будет выдано соответствующее предупреждение. Нажмите «Да» (рис.15).

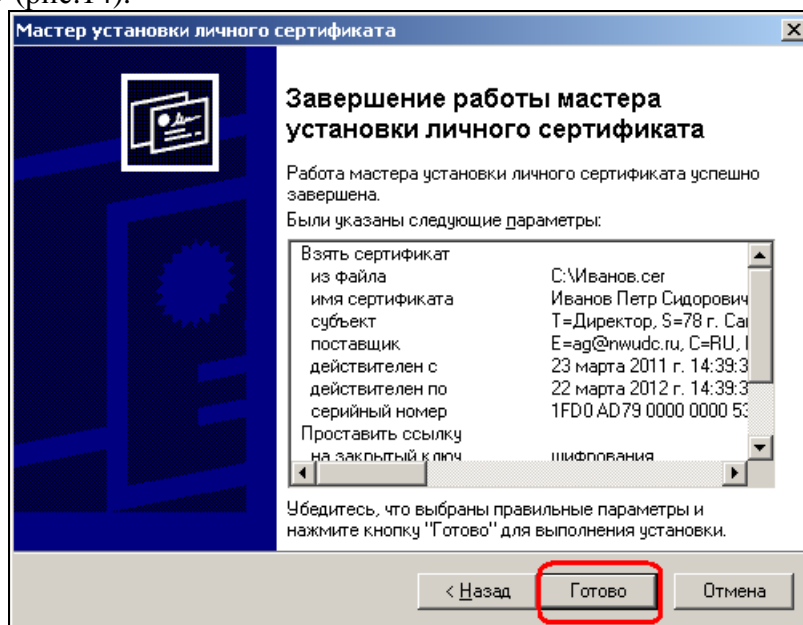
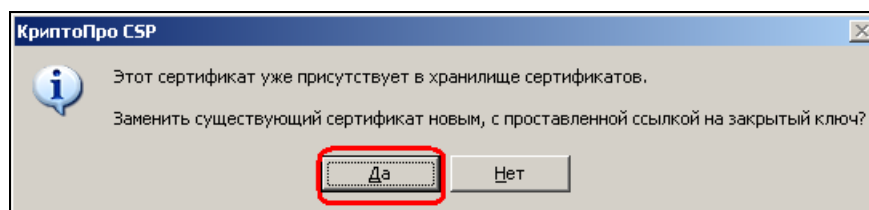

Рис.15

16. Поздравляем. На этом установка личного сертификата завершена.